

# PANORAMA

Cuaderno temático



## Impacto Global de las Enfermedades Animales (GBADs)



# PERSPECTIVAS



# DOSIER



# EN EL MUNDO

*Uno de los objetivos estratégicos del programa sobre «El impacto global de las enfermedades animales» (GBADs) es utilizar los mecanismos establecidos por la Organización Mundial de Sanidad Animal (OIE) para institucionalizar la utilización de la economía en la sanidad animal. Para apoyar este objetivo, un consorcio formado por la Universidad de Liverpool, la Universidad de Utrecht y el Instituto Veterinario de Noruega creó el primer Centro colaborador de la OIE para la economía de la sanidad animal.*

La capacidad de la OIE para trabajar en asociación para apoyar la sostenibilidad de nuevas iniciativas a largo plazo es reconocida. En el caso del programa GBADs, esta capacidad implicará el establecimiento de vínculos con [expertos y Laboratorios de referencia](#), [proyectos de hermanamiento de educación veterinaria](#) y una amplia [red de Centros colaboradores](#) para recopilar datos, reforzar capacidades y crear asociaciones estratégicas que faciliten una implementación más amplia del programa. Por su parte, los colaboradores del programa GBADs apoyarán a los Miembros de la OIE participando directamente y efectuando las evaluaciones económicas relativas a la sanidad animal que necesiten.

El primer Centro colaborador de la OIE para la economía de la sanidad animal está en la región Europa. Será pionero en el desarrollo y la utilización de los métodos del programa global para apoyar los estudios de caso y el refuerzo de capacidades en la región. Se trabajará a nivel nacional con el fin de poder proporcionar información regional sólida. El Centro trabajará con la producción pecuaria y los animales acuáticos, poniendo en práctica la experiencia de los miembros del consorcio, y se enfocará en la utilización sistemática de la economía en la sanidad animal, así como en la formación sobre la aplicación de sus métodos. De este modo, los resultados obtenidos serán conformes con el programa GBADs. El equipo de trabajo estará formado por economistas, epidemiólogos, médicos veterinarios, informáticos y educadores, y también ofrecerá oportunidades tanto a investigadores en la fase inicial de su carrera como a profesionales que estén preparando un doctorado, puesto que su objetivo es aumentar los conocimientos en la disciplina.

Nuestro propósito es apoyar el desarrollo de consorcios similares para que se conviertan en Centros colaboradores de la OIE para la economía de la sanidad animal en las otras regiones de la OIE.

<https://doi.org/10.20506/bull.2021.1.3263>

## EN EL MUNDO

### ▶ INICIATIVAS DE LA RED

# Creación de un Centro colaborador de la OIE para la economía de la sanidad animal

#### PALABRAS CLAVE

#Centro Colaborador de la OIE, #economía de la sanidad animal, #Europa, #El impacto global de las enfermedades animales (GBADs), #Organización Mundial de Sanidad Animal (OIE), #repercusión económica, #sanidad animal.

## AUTORES

E. Brun <sup>(1)</sup>, A. Stegeman <sup>(2)</sup>, W. Steenveld <sup>(3)</sup>, B. Huntington <sup>(4,5)</sup> & J. Rushton <sup>(6)\*</sup>

(1) Director, Department of Aquatic Animal Health and Welfare, [Norwegian Veterinary Institute](#) (Noruega).

(2) Chair of [Farm Animal Health, Department of Population Health Sciences](#), Utrecht University (Países Bajos).

(3) Assistant Professor of Animal Health Economics, Utrecht University (Países Bajos).

(4) Programme Manager, The Global Burden of Animal Diseases, [Institute of Infection, Veterinary and Ecological Sciences](#), University of Liverpool (Reino Unido).

(5) Pengwern Animal Health Ltd., Wallasey Village (Reino Unido).

(6) Director of the University of Liverpool's [Centre of Excellence for Sustainable Food Systems](#), Director of the Global Burden of Animal Diseases Programme, [Institute of Infection, Veterinary and Ecological Sciences](#), University of Liverpool (Reino Unido).

\* Autor para la correspondencia: [jrushton@liverpool.ac.uk](mailto:jrushton@liverpool.ac.uk)

*Las designaciones y nombres utilizados y la presentación de los datos que figuran en este artículo no constituyen de ningún modo el reflejo de cualquier opinión por parte de la OIE sobre el estatuto legal de los países, territorios, ciudades o zonas ni de sus autoridades, fronteras o limitaciones territoriales.*

*La responsabilidad de las opiniones profesadas en este artículo incumbe exclusivamente a sus autores. La mención de empresas particulares o de productos manufacturados, sean o no patentados, ni implica de ningún modo que éstos se beneficien del apoyo o de la recomendación de la OIE, en comparación con otros similares que no hayan sido mencionados.*

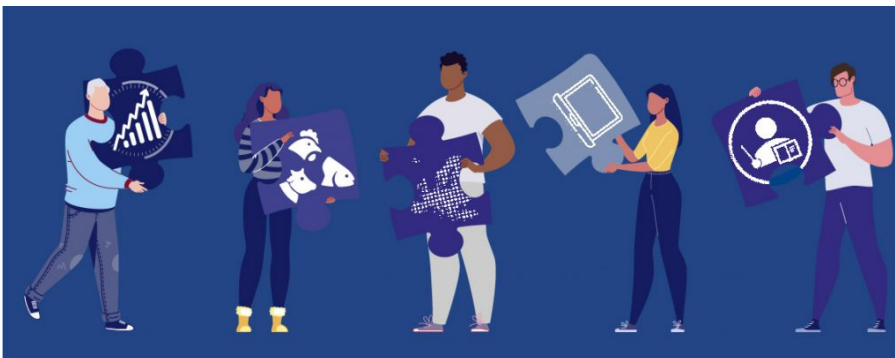

© Getty Images

**La OIE** es una organización internacional creada en 1924. Sus 182 Miembros le han dado el mandato de mejorar la sanidad y el bienestar animal. Opera con el apoyo permanente de 329 centros de pericia científica y 13 oficinas regionales presentes en todos los continentes.



Siga a la OIE en [www.oie.int](http://www.oie.int)



@OIEAnimalHealth



World Organisation for Animal Health - OIE



OIEVideo



World Organisation for Animal Health



World Organisation for Animal Health (OIE)



Versión digital: [www.oiebulletin.com](http://www.oiebulletin.com)



**ORGANIZACIÓN MUNDIAL DE SANIDAD ANIMAL**

*Proteger a los animales, preservar nuestro futuro*

12, rue de Prony - 75017 París, Francia  
Tel.: +33 (0)1 44 15 18 88 - Fax: +33 (0)1 42 67 09 87 - [oie@oie.int](mailto:oie@oie.int)