Panorama

Bulletin 2023-2

Éditorial
Perspectives
Dossier
Autour du monde
Ressources

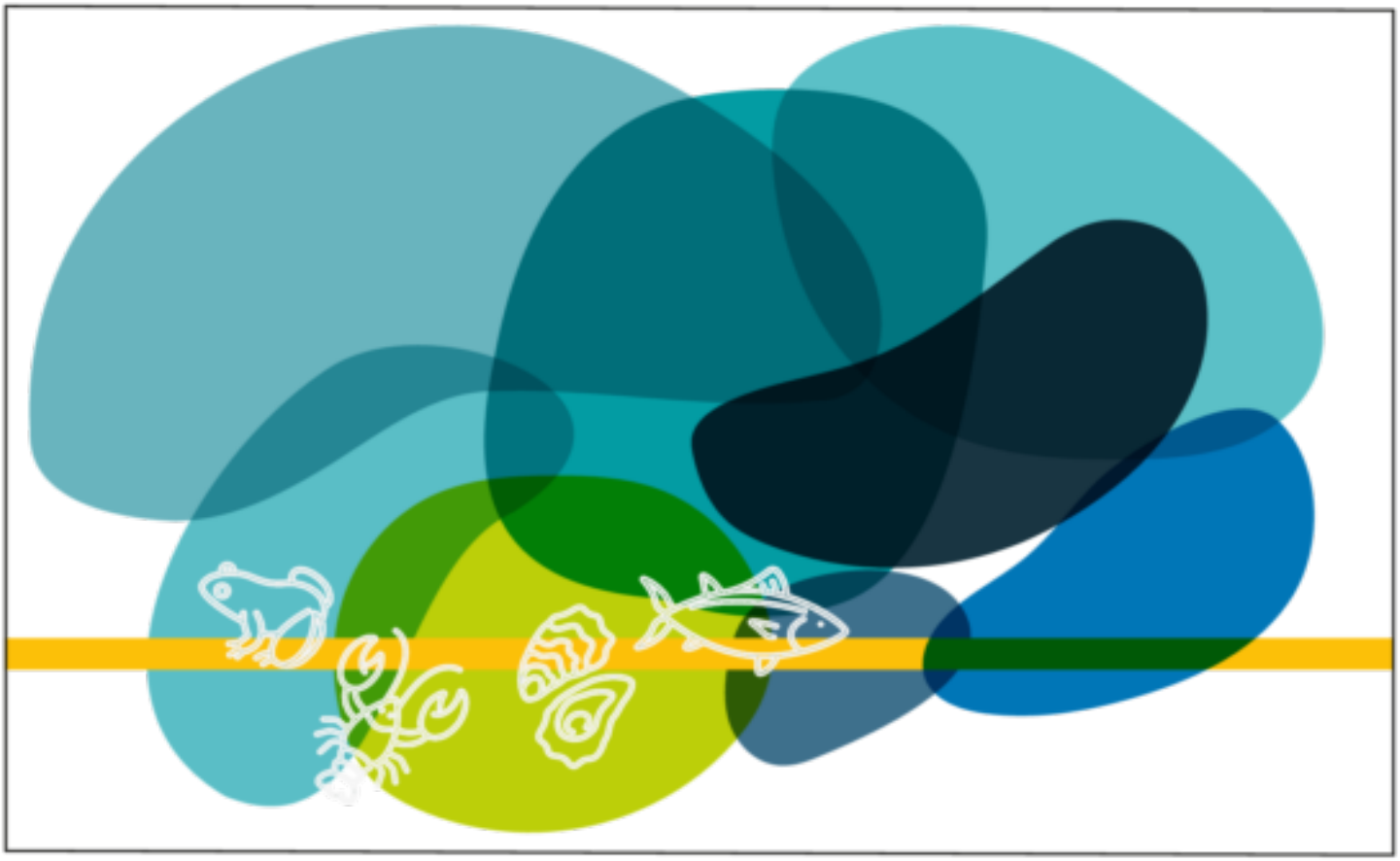

Améliorer la santé et le bien-être des animaux aquatiques dans le monde entier

Organisation mondiale de la santé animale
Fondée en tant qu'OIE

bulletin.woah.org

Le réseau de Centres aquacoles en Asie-Pacifique (Network of Aquaculture Centres in Asia–Pacific, NACA) est une organisation intergouvernementale qui promeut le développement rural à travers une aquaculture et une gestion des ressources aquatiques durables.

Le NACA a été pionner dans le développement d'un réseau dédié à la santé des animaux aquatiques pour la région asiatique, en rapprochant gouvernements et experts techniques afin qu'ils partagent leurs données en termes de détection, confinement et gestion des maladies. Le réseau associe expertise technique et laboratoires.

À travers son Programme pour la santé des animaux aquatiques, le NACA collabore avec l'Organisation mondiale de la santé animale (OMSA) sur la mise en œuvre d'activités importantes en faveur de la santé des animaux aquatiques dans la région Asie-Pacifique. Il travaille particulièrement sur la notification des maladies des animaux aquatiques (en collaboration avec l'Organisation pour l'alimentation et l'agriculture des Nations Unies, FAO), élaborée pour répondre au besoin d'une stratégie de cohésion pour la gestion de la santé des animaux aquatiques dans la Région.

Au fil de ses 20 ans d'existence, le réseau est devenu un mécanisme utile pour la reconnaissance de maladies émergentes et importantes chez les animaux aquatiques; il a aussi su guider les pays participants dans la révision de leur liste nationale de maladies devant faire l'objet d'une notification. Le réseau a aussi préparé la mise en place d'excellents réseaux régionaux visant à appuyer la surveillance et la <notification de maladies.

Le NACA a également collaboré avec l'OMSA sur d'autres programmes importants de gestion de la santé des animaux aquatiques dans la Région, notamment sur la préparation et la réponse aux situations d'urgence, le commerce d'animaux aquatiques et la résistance aux antimicrobiens. Plus récemment, le NACA a exprimé son soutien total au Cadre de collaboration régionale de l'OMSA sur la santé des animaux aquatiques dans la région Asie-Pacifique, au sein duquel des projets de collaboration autour des maladies émergentes et de la biosécurité dans l'aquaculture sont en cours d'implémentation. La collaboration régionale est cruciale, en particulier pour la gestion globale de la santé des animaux aquatiques, car la plupart des maladies importantes et émergentes chez ces animaux sont transfrontalières par nature. Elle a aussi un rôle central à jouer pour permettre une approche plus ciblée des problématiques/problèmes sanitaires spécifiques et la mise en œuvre efficace de mesures de gestion.

https://doi.org/10.20506/bull.2023.2.3422

AUTOUR DU MONDE

INITIATIVES DU RÉSEAU

Collaboration régionale: Réseau de centres aquacoles dans la région Asie-Pacifique

AUTEURS

E.M.Leaño, Réseau de Centres aquacoles en Asie-Pacifique,

Organisation mondiale de la santé animale (OMSA)

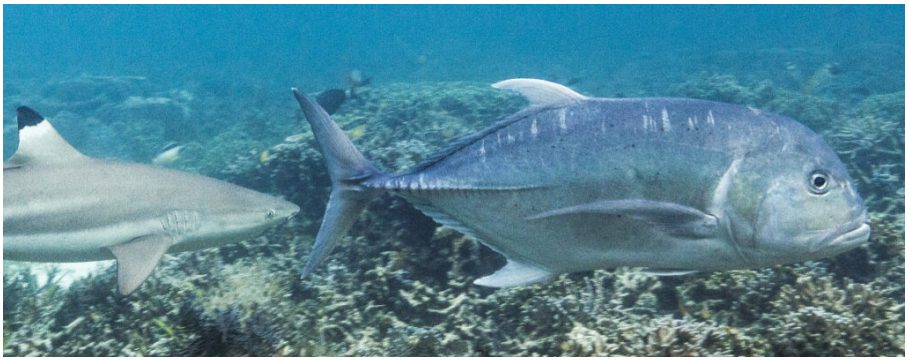

© Getty Images

L'OMSA (fondée en tant qu'OIE) est une organisation mondiale qui agit pour garantir la santé des animaux dans le monde entier. Nous nous concentrons sur les complexités de la santé animale depuis 1924. Nous diffusons des informations sur les maladies animales et nous adoptons des stratégies scientifiques pour limiter leurs répercussions potentiellement négatives sur la société.

12, rue de Prony, 75017 Paris, France
T. +33 (0)1 44 15 19 49
F. +33 (0)1 42 67 09 87
woah@woah.org
www.woah.org

Facebook: World Organisation for Animal Health
Twitter: @WOAHAnimalHealth
Instagram: @worldanimalhealth
LinkedIn: World Organisation for Animal Health
YouTube: WOAHvideo
Flickr: World Organisation for Animal Health
Digital version: bulletin.woah.org

© World Organisation for Animal Health (WOAH) [01/2023]

Organisation mondiale
de la santé animale
Fondée en tant qu'OIE